



Apresentação dos Investimentos



Investimentos 05/2024 a 04/2025



OBRAS, PROJETOS E INVESTIMENTOS DA ASSOCIAÇÃO					Aprovado
DESCRIÇÃO	PRIORIDADE	VALOR	VALOR / MÊS	VALOR / ASSOC.	
Diretoria					
Adutora M1 e 3 [P1] - 90m	CRÍTICO	110.000,00	9.166,67	10,80	S
Adutora M1 e 3 [P2] - 275m	CRÍTICO	350.000,00	29.166,67	34,35	S
ETA – Reforma Bombas M1 e M2	CRÍTICO	8.500,00	708,33	0,83	S
ETA – Revisão do Sistema de Filtragem	CRÍTICO	18.000,00	1.500,00	1,77	S
ETA – Reforma da Caixa D'água M1 e 3	CRÍTICO	20.000,00	1.666,67	1,96	S
ETA – Automação Tratamento Poço Artesiano	CRÍTICO	14.000,00	1.166,67	1,37	S
Carreta Pipa Reforma ou Aquisição Nova	CRÍTICO	18.000,00	1.500,00	1,77	S
Carreta Agrícola - Reforma	CRÍTICO	7.500,00	625,00	0,74	S
Câmeras Convencionais + Eqpto de Backup	CRÍTICO	50.195,00	4.182,92	4,93	S
Câmeras c/ Energia Solar + Eqpto de Backup	CRÍTICO	55.595,00	4.632,92	5,46	S
Moto NXR Bros 160 ESDD	RECOMENDADO	21.714,00	1.809,50	2,13	S
Moto NXR Bros 160 ESDD	RECOMENDADO	21.714,00	1.809,50	2,13	S
Moto NXR Bros 160 ESDD	RECOMENDADO	21.714,00	1.809,50	2,13	S
Moto NXR Bros 160 ESDD	RECOMENDADO	21.714,00	1.809,50	2,13	S
Carro Viatura para Sori	RECOMENDADO	75.000,00	6.250,00	7,36	S
Carro Viatura para Sori	RECOMENDADO	75.000,00	6.250,00	7,36	S
			0,00	0,00	S
		888.646,00	74.053,83	87,22	
Associados					
Espaço para Banho do PET e Banheiro	OPCIONAL	70.000,00	5.833,33	6,87	S
		70.000,00	5.833,33	6,87	
			Total Investimento	94,10	

Motos para Sori



- 04 Motos Honda NXR 160 Bros ESDD 2024
- Valor Unitário: R\$ 21.714,00
- **Total: R\$ 86.856,00**



- As motos atuais serão avaliadas para troca ou venda no momento da negociação

Viaturas para Sori



- 02 Viaturas para Sori
 - Valor Unitário: R\$ 75.000,00
 - **Total: R\$ 150.000,00**
-
- Como referência foi utilizado o Fiat Mobi, mas poderá ser outro veículo com melhores condições comerciais
 - Veículo + Documentação + Seguro + Adesivos
 - Os carros atuais serão avaliados para troca ou venda no momento da negociação



Projeto de Câmeras – Módulo 1

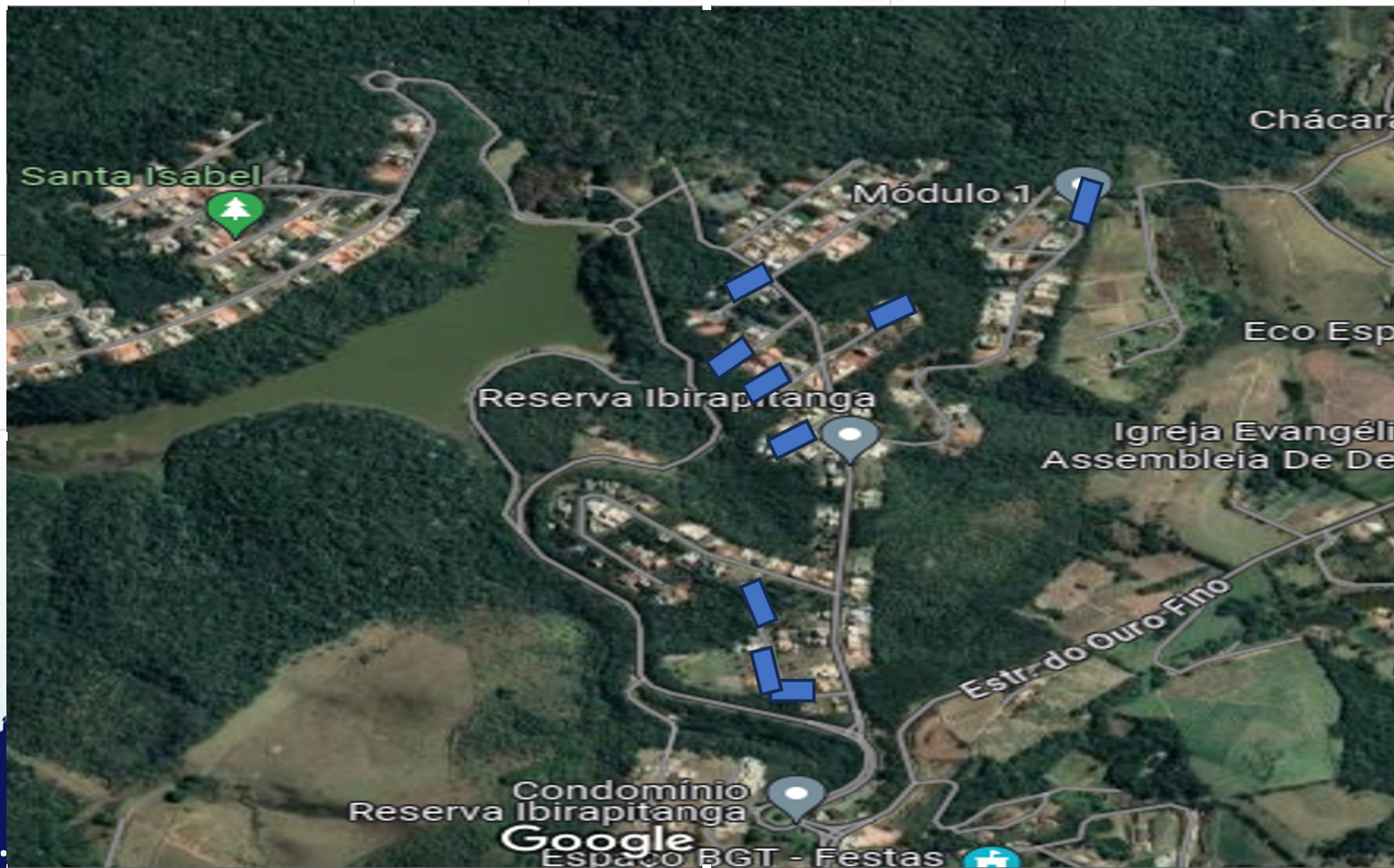

Projeto de Câmeras – Módulo 2

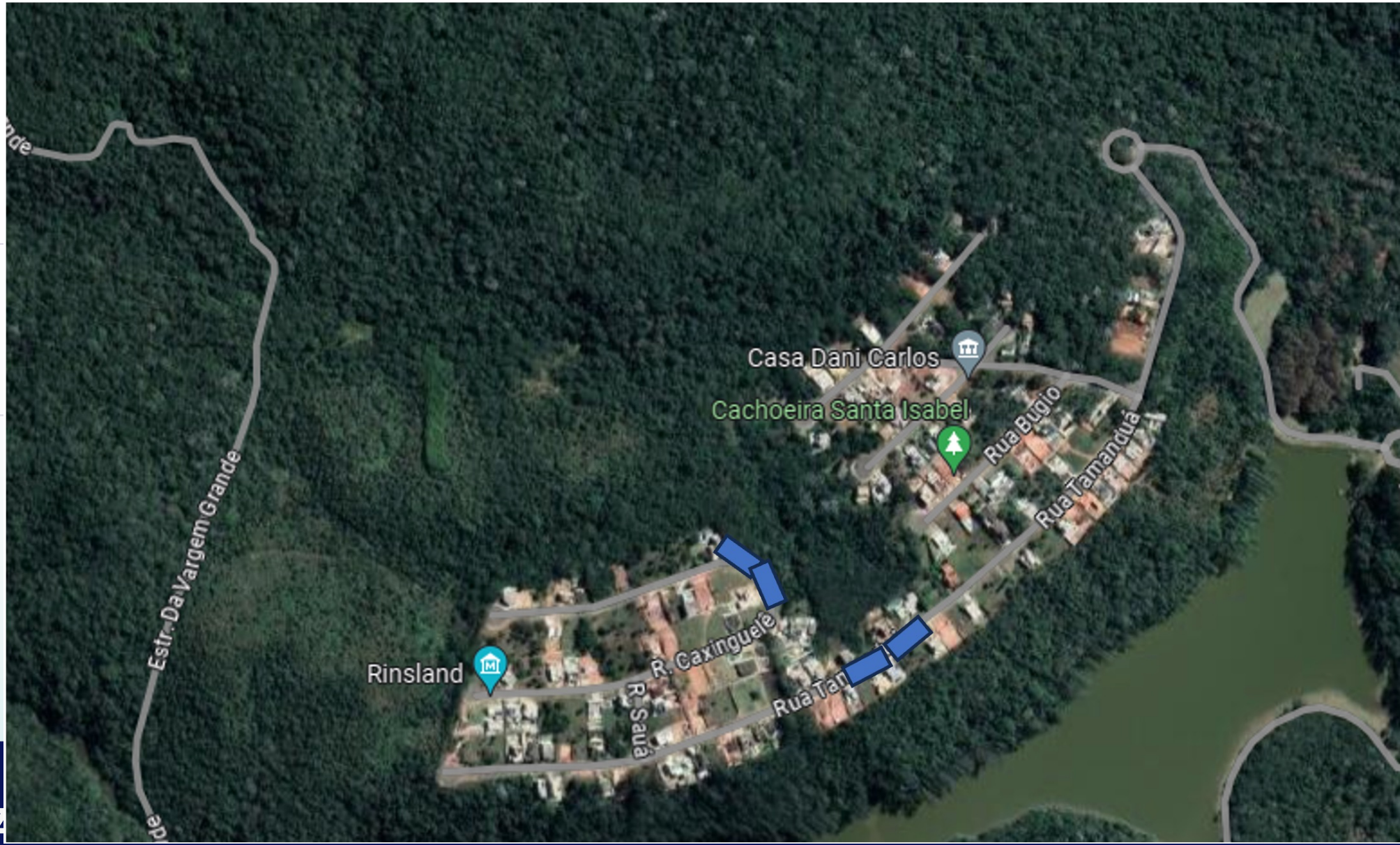

Projeto de Câmeras – Módulo 3

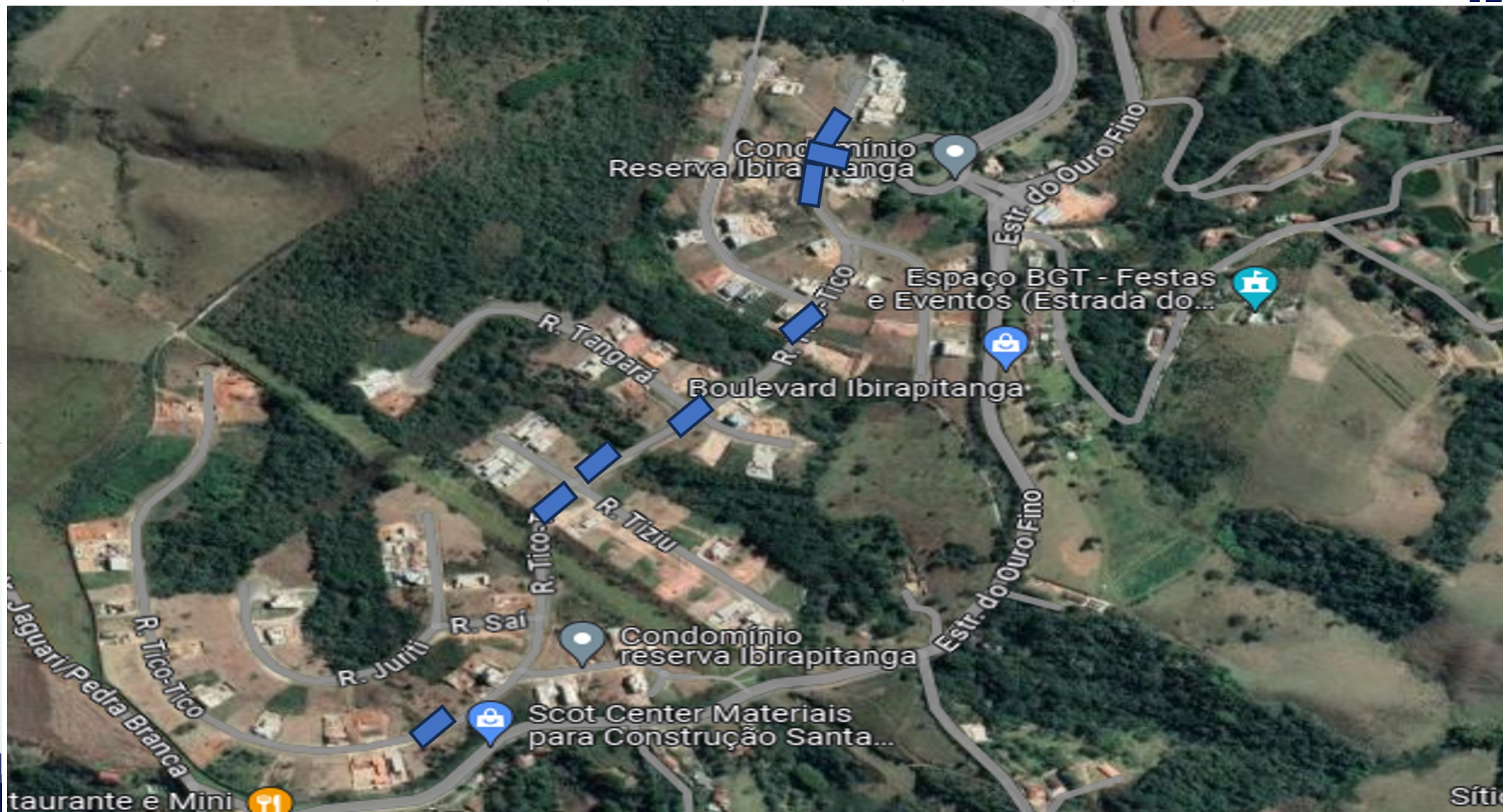

Projeto de Câmeras Módulo 1, 2 e 3

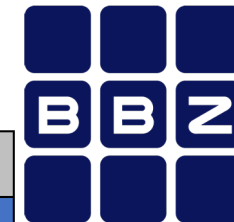

- O valor da Caixa de CFTV está incluso a própria Caixa de CFTV , com conversor e miscelâneas que compõem a caixa de CFTV.

QTD	EQUIPAMENTO	VLR UNT	VLR TOTAL
SISTEMA CONVENCIONAL			
21	CÂMERAS VIP 1230	R\$ 295,00	R\$ 6.195,00
9	*CAIXAS DE CFTV	R\$ 1.800,00	R\$ 16.200,00
3	CABO DE REDE UTP	R\$ 600,00	R\$ 1.800,00
9	PADRÕES DE ENERGIA	R\$ 1.400,00	R\$ 12.600,00
		TOTAL	R\$ 36.795,00
SISTEMA COM ENERGIA SOLAR			
21	CÂMERAS VIP 1230	R\$ 295,00	R\$ 6.195,00
3	CABO DE REDE UTP	R\$ 600,00	R\$ 1.800,00
9	POSTE COM ENERGIA SOLAR	R\$ 3.800,00	R\$ 34.200,00
		TOTAL	R\$ 42.195,00
		Diferença	R\$ 5.400,00
EQUIPAMENTOS DE BACKUP			
20	CÂMERAS VIP 1230	R\$ 295,00	R\$ 5.900,00
10	CONVERSORES	R\$ 750,00	R\$ 7.500,00
		TOTAL	R\$ 13.400,00

Investimentos do Sistema de Água

- **R\$ 110.000,00** - OE - Adutora M1 e 3 [P1] - Av. M. Atlântica (Bambuzal RPPN) - Substituir 90 metros
- **R\$ 350.000,00** - Adutora M1 e 3 [P2] - RPPN Esquina R16/R10 - Substituir 275 metros
- **R\$ 8.500,00** - ETA – Reforma Bombas M1 e M2 – Revisão das Quatro Máquinas
- **R\$ 18.000,00** - ETA – Revisão do Sistema de Filtragem – Troca dos Elementos e Consertos da Chaparia
- **R\$ 20.000,00** - ETA – Reforma da Caixa D'água M1 e 3- Recuperação da Chaparia Interna e Pintura Geral
- **R\$ 14.000,00** - ETA – Automação para tratamento de água do poço artesiano – Criar Sistema de Tratamento independente do tratamento existente
- **R\$ 18.000,00** - Reforma da Carreta Pipa ou Aquisição de uma Nova
- **R\$ 7.500,00** - Reforma da Carra Agrícola (Verde), Revisão do eixo, troca do assoalho da carroceria, reforço do cabeçalho
- **Total Investimento: R\$ 546.000,00**



Investimento Associados



- Área de Banho para PET
- Banheiro para Associados na Área de PET Place
- **Valor: R\$ 70.000,00**

